

Zarządzenie Nr ORG.0050.137.2016
Wójta Gminy Juchnowiec Kościelny
z dnia 1 czerwca 2016 roku

w sprawie zmian w budżecie gminy na 2016 rok

Na podstawie art. 257 ustawy z dnia 27 sierpnia 2009 o finansach publicznych (Dz. U. z 2013 r. poz.885, poz. 938, 1646, z 2014 poz.379, poz. 911, poz. 1146, poz. 1626, poz. 1877 z 2015 r., poz. 238, poz. 532, poz. 1117, poz.1130, poz. 1189, poz. 1190, poz. 1269, poz. 1358, poz. 1513, poz. 1854, poz. 1830, poz. 2150, z 2016 r. poz.195), ustala się co następuje:

- § 1. Wprowadza się zmiany w planie dochodów, zgodnie z załącznikiem Nr 1.
- § 2. Wprowadza się zmiany w planie wydatków, zgodnie z załącznikiem Nr 2.
- § 3. 1. Objaśnienie zmian w budżecie stanowi załącznik Nr 3.

2. Budżet po dokonanych zmianach wynosi:

- 1) plan dochodów budżetu ogółem: 54.723.572 zł, w tym: bieżące 52.905.344 zł, majątkowe 1.818.228 zł,
- 2) plan wydatków budżetu ogółem: 57.084.852 zł, w tym: bieżące 46.060.277 zł, majątkowe 11.024.575 zł,
- 3) planowany deficyt budżetu: 2.361.280 zł.

§ 4. Zarządzenie wchodzi w życie z dniem podpisania.



Wójt Gminy

mgr Krzysztof Marcinowicz

Sprawdzono pod względem
formalno-prawnym

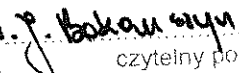
1.6.2016 r. 
data czytelny podpis

1. 10. 10. 10. 10. 10. 10. 10. 10. 10.

Zał. Nr 1 do Zarządzenia Wójta Gminy Juchnowiec Kościelny Nr ORG.0050.137.2016 z dn.1.06.2016. Zmiana planu dochodów budżetu na 2016 r.

w złotych

Rodzaj zadania:

Poroz. z JST

Dział	Rozdział	§	Nazwa	Plan przed zmianą	Zmniejszenie	Zwiększenie	Plan po zmianach (5+6+7)
1	2	3	4	5	6	7	8
bieżące							
bieżące razem:				65 000,00	0,00	0,00	65 000,00
w tym z tytułu dotacji i środków na finansowanie wydatków na realizację zadań finansowanych z udziałem środków, o których mowa w art. 5 ust. 1 pkt 2 i 3				0,00	0,00	0,00	0,00

Rodzaj zadania:

Własne

Dział	Rozdział	§	Nazwa	Plan przed zmianą	Zmniejszenie	Zwiększenie	Plan po zmianach (5+6+7)
1	2	3	4	5	6	7	8
bieżące							
801			Oświata i wychowanie				
			w tym z tytułu dotacji i środków na finansowanie wydatków na realizację zadań finansowanych z udziałem środków, o których mowa w art. 5 ust. 1 pkt 2 i 3	359 020,00	0,00	561 700,00	920 720,00
	80103		Oddziały przedszkolne w szkołach podstawowych	0,00	0,00	169 880,00	169 880,00
			w tym z tytułu dotacji i środków na finansowanie wydatków na realizację zadań finansowanych z udziałem środków, o których mowa w art. 5 ust. 1 pkt 2 i 3	0,00	0,00	0,00	0,00
	2030		Dotacje celowe otrzymane z budżetu państwa na realizację własnych zadań bieżących gmin (związków gmin, związków powiatowo-gminnych)	0,00	0,00	169 880,00	169 880,00
	80104		Przedszkola				
			w tym z tytułu dotacji i środków na finansowanie wydatków na realizację zadań finansowanych z udziałem środków, o których mowa w art. 5 ust. 1 pkt 2 i 3	154 820,00	0,00	282 220,00	437 040,00
	2030		Dotacje celowe otrzymane z budżetu państwa na realizację własnych zadań bieżących gmin (związków gmin, związków powiatowo-gminnych)	0,00	0,00	282 220,00	282 220,00
	80106		Inne formy wychowania przedszkolnego				
			w tym z tytułu dotacji i środków na finansowanie wydatków na realizację zadań finansowanych z udziałem środków, o których mowa w art. 5 ust. 1 pkt 2 i 3	35 000,00	0,00	102 750,00	137 750,00
				0,00	0,00	0,00	0,00

		2030	Dotacje celowe otrzymane z budżetu państwa na realizację własnych zadań bieżących gmin (związków gmin, związków powiatowo-gminnych)	0,00		102 750,00	102 750,00
	80149		Realizacja zadań wymagających stosowania specjalnej organizacji nauki i metod pracy dla dzieci w przedszkolach, oddziałach przedszkolnych w szkołach podstawowych i innych formach wychowania przedszkolnego	0,00		6 850,00	6 850,00
			w tym z tytułu dotacji i środków na finansowanie wydatków na realizację zadań finansowanych z udziałem środków, o których mowa w art. 5 ust. 1 pkt 2 i 3	0,00		0,00	0,00
		2030	Dotacje celowe otrzymane z budżetu państwa na realizację własnych zadań bieżących gmin (związków gmin, związków powiatowo-gminnych)	0,00		6 850,00	6 850,00
	852		Pomoc społeczna	964 100,00		85 510,00	1 049 610,00
			w tym z tytułu dotacji i środków na finansowanie wydatków na realizację zadań finansowanych z udziałem środków, o których mowa w art. 5 ust. 1 pkt 2 i 3	0,00		0,00	0,00
	85214		Zasłki i pomoc w naturze oraz składki na ubezpieczenia emerytalne i rentowe	300 000,00		85 510,00	385 510,00
			w tym z tytułu dotacji i środków na finansowanie wydatków na realizację zadań finansowanych z udziałem środków, o których mowa w art. 5 ust. 1 pkt 2 i 3	0,00		0,00	0,00
		2030	Dotacje celowe otrzymane z budżetu państwa na realizację własnych zadań bieżących gmin (związków gmin, związków powiatowo-gminnych)	299 000,00		85 510,00	384 510,00
			bieżące razem:	42 540 851,00	0,00	647 210,00	43 188 061,00
			w tym z tytułu dotacji i środków na finansowanie wydatków na realizację zadań finansowanych z udziałem środków, o których mowa w art. 5 ust. 1 pkt 2 i 3	5 402,00		0,00	5 402,00
			majątkowe	1 818 228,00	0,00	0,00	1 818 228,00
			w tym z tytułu dotacji i środków na finansowanie wydatków na realizację zadań finansowanych z udziałem środków, o których mowa w art. 5 ust. 1 pkt 2 i 3	0,00		0,00	0,00

Rodzaje zadania:

Zlecone

Dział	Rodzaj	§	Nazwa	Plan przed zmianą	Zmniejszenie	Zwiększenie	Plan po zmianach (5+6+7)
	1	2	3	4	5	6	7
				bieżące			
852			Pomoc społeczna	9 234 739,00	-9 000,00	9 000,00	9 234 739,00
			w tym z tytułu dotacji i środków na finansowanie wydatków na realizację zadań finansowanych z udziałem środków, o których mowa w art. 5 ust. 1 pkt 2 i 3	0,00	0,00	0,00	0,00
	85212		Świadczenia rodzinne, świadczenia z funduszu alimentacyjnego oraz składki na ubezpieczenia emerytalne i rentowe z ubezpieczenia społecznego	3 323 000,00	-9 000,00	0,00	3 314 000,00

		w tym z tytułu dotacji i środków na finansowanie wydatków na realizację zadań finansowanych z udziałem środków, o których mowa w art. 5 ust. 1 pkt 2 i 3	0,00	0,00	0,00	0,00
2010		Dotacje celowe otrzymane z budżetu państwa na realizację zadań bieżących z zakresu administracji rządowej oraz innych zadań zleconych gminie (związkom gmin, związkom powiatowo-gminnym) ustawami	3 323 000,00	-9 000,00	0,00	3 314 000,00
85213		Składki na ubezpieczenie zdrowotne opłacane za osoby pobierające niektóre świadczenia z pomocy społecznej, niektóre świadczenia rodzinne oraz za osoby uczestniczące w zajęciach w centrum integracji społecznej	13 000,00	0,00	9 000,00	22 000,00
		w tym z tytułu dotacji i środków na finansowanie wydatków na realizację zadań finansowanych z udziałem środków, o których mowa w art. 5 ust. 1 pkt 2 i 3	0,00	0,00	0,00	0,00
2010		Dotacje celowe otrzymane z budżetu państwa na realizację zadań bieżących z zakresu administracji rządowej oraz innych zadań zleconych gminie (związkom gmin, związkom powiatowo-gminnym) ustawami	13 000,00	0,00	9 000,00	22 000,00
		bieżące razem:	9 652 283,00	-9 000,00	9 000,00	9 652 283,00
		w tym z tytułu dotacji i środków na finansowanie wydatków na realizację zadań finansowanych z udziałem środków, o których mowa w art. 5 ust. 1 pkt 2 i 3	0,00	0,00	0,00	0,00
Ogółem:			54 076 362,00	-9 000,00	656 210,00	54 723 572,00
		w tym z tytułu dotacji i środków na finansowanie wydatków na realizację zadań finansowanych z udziałem środków, o których mowa w art. 5 ust. 1 pkt 2 i 3	5 402,00	0,00	0,00	5 402,00

(* kol 2 do wykorzystania fakultatywnego)

A. Jeleń

Wojt
mgr Jacek Marcinowicz

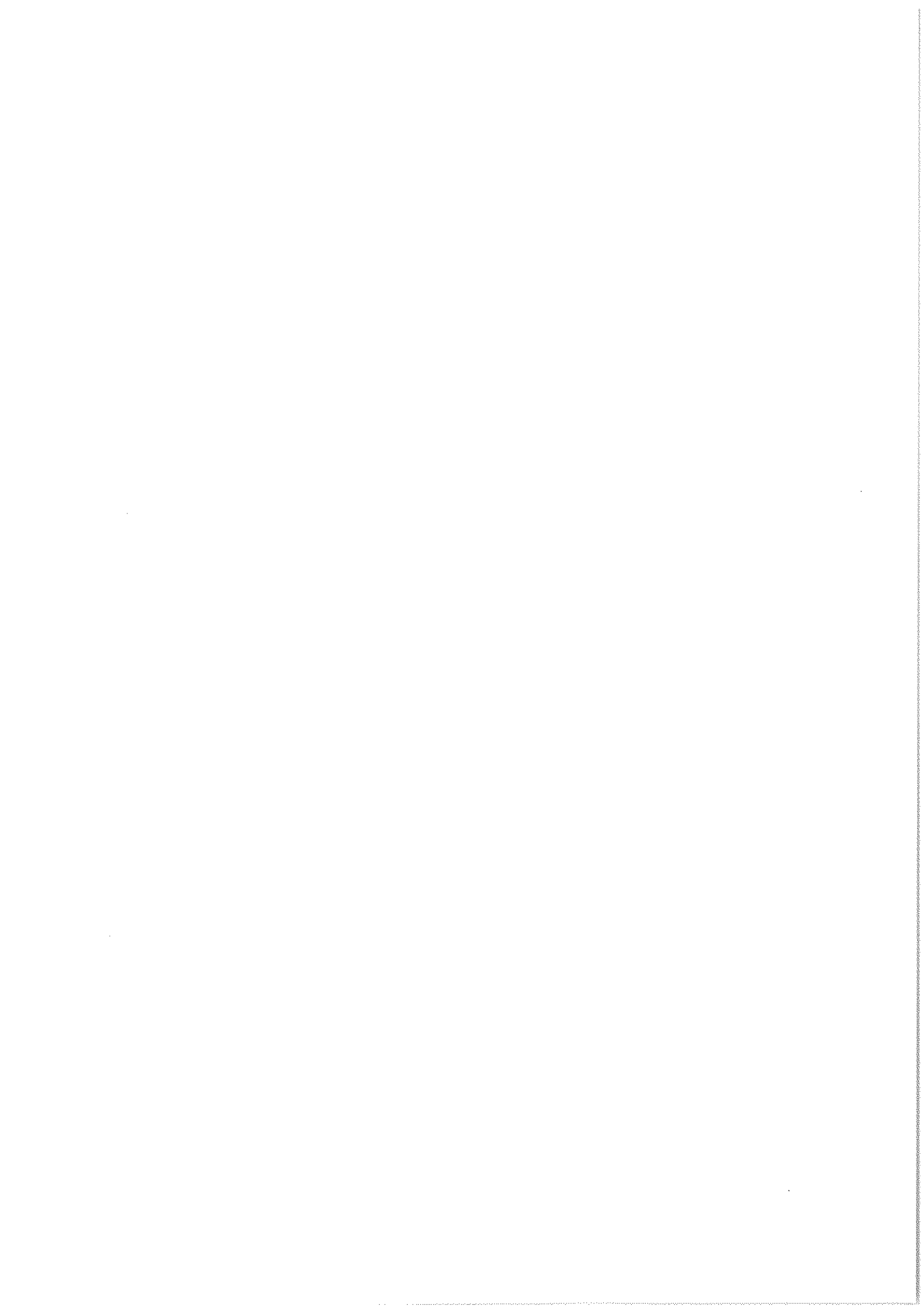

Załącznik Nr 2 do Zarządzenia Nr ORG.0050.137.2016 Wójta Gminy Juchnowiec Kościelny z dnia 1.06.2016 r. Zmiana planu wydatków budżetu na 2016 r.

Rodzaj zadania: Poroz. z JST

Dział	Rozdział	§	Nazwa	Plan	z tego:				z tego:				Wydatki majątkowe	Inwestycje i inwestycyjne	z tego:	w tym:	zakup objętych akcją i udziałów oraz wniesienie wkładów do spółek prawa handlowego.			
					Wydatki bieżące	Wydatki jednostek budżetowych, wydatki z tytułu dotacji od nich naliczane	Wydatki związane z realizacją ich statutowych zadań;	dotacje na zadania bieżące	świadczenia na rzecz osób fizycznych;	wydatki na programy finansowane z udziałem środków, o których mowa w art. 5 ust. 1 pkt 2 i 3	wypłaty z tytułu poręczeń i gwarancji	obsługa długu						Wydatki majątkowe	inwestycje i zakupy inwestycyjne	na programy finansowane z udziałem środków, o których mowa w art. 5 ust. 1 pkt 2 i 3
801	2	3	4	5	6	7	8	9	10	11	12	13	14	15	16	17	18			
				przed zmianą	1 698 000,00	65 000,00	0,00	65 000,00	0,00	0,00	0,00	0,00	0,00	0,00	0,00	0,00	1 633 000,00	1 633 000,00	0,00	0,00
				zmniejszenie	0,00	0,00	0,00	0,00	0,00	0,00	0,00	0,00	0,00	0,00	0,00	0,00	0,00	0,00	0,00	0,00
80103	2	3	4	5	6	7	8	9	10	11	12	13	14	15	16	17	18			
				przed zmianą	1 698 000,00	65 000,00	0,00	65 000,00	0,00	0,00	0,00	0,00	0,00	0,00	0,00	0,00	1 633 000,00	1 633 000,00	0,00	0,00
				zmniejszenie	0,00	0,00	0,00	0,00	0,00	0,00	0,00	0,00	0,00	0,00	0,00	0,00	0,00	0,00	0,00	0,00
Rodzaj zadania: Własne																				

Dział	Rozdział	§	Nazwa	Plan	z tego:				z tego:				Wydatki majątkowe	Inwestycje i inwestycyjne	z tego:	w tym:	zakup objętych akcją i udziałów oraz wniesienie wkładów do spółek prawa handlowego.			
					Wydatki bieżące	Wydatki jednostek budżetowych, wydatki z tytułu dotacji od nich naliczane	Wydatki związane z realizacją ich statutowych zadań;	dotacje na zadania bieżące	świadczenia na rzecz osób fizycznych;	wydatki na programy finansowane z udziałem środków, o których mowa w art. 5 ust. 1 pkt 2 i 3	wypłaty z tytułu poręczeń i gwarancji	obsługa długu						Wydatki majątkowe	inwestycje i zakupy inwestycyjne	na programy finansowane z udziałem środków, o których mowa w art. 5 ust. 1 pkt 2 i 3
80104	2540	4010	Inne formy wychowania przedszkolnego	5	6	7	8	9	10	11	12	13	14	15	16	17	18			
				przed zmianą	18 133 398,00	18 061 795,00	16 859 826,00	13 281 723,00	3 567 903,00	400 000,00	602 169,00	0,00	0,00	0,00	0,00	0,00	71 603,00	71 603,00	0,00	0,00
				zmniejszenie	0,00	0,00	0,00	0,00	0,00	0,00	0,00	0,00	0,00	0,00	0,00	0,00	0,00	0,00	0,00	0,00
80106	2540	4010	Inne formy wychowania przedszkolnego	5	6	7	8	9	10	11	12	13	14	15	16	17	18			
				przed zmianą	18 133 398,00	18 061 795,00	16 859 826,00	13 281 723,00	3 567 903,00	400 000,00	602 169,00	0,00	0,00	0,00	0,00	0,00	71 603,00	71 603,00	0,00	0,00
				zmniejszenie	0,00	0,00	0,00	0,00	0,00	0,00	0,00	0,00	0,00	0,00	0,00	0,00	0,00	0,00	0,00	0,00

Dział	Rozdział	§	Nazwa	Plan	Wydatki bieżące					Wydatki jednostek budżetowych, wynagrodzenia i składki od nich naliczane		Wydatki związane z realizacją ich statutowych zadań;		dotacje na zadania bieżące	świadczenia na rzecz osób fizycznych;	wydatki na programy finansowane z udziałem środków, o których mowa w art. 5 ust. 1 pkt 2 i 3	wydatki z tytułu poręczeń i gwarancji	obsługa długu	Wydatki majątkowe	inwestycje i zakupy inwestycyjne	z tego:	w tym:	zakup i objęcie akcji i udziałów oraz wkładów w spółkę prawa handlowego.		
					7	8	9	10	11	12	13	14	15											16	17
4300	Zakup usług pozostałych	przed zmianą		41 000,00	41 000,00	0,00	41 000,00	0,00	0,00	0,00	0,00	0,00	0,00	0,00	0,00	0,00	0,00	0,00	0,00	0,00	0,00	0,00	0,00	0,00	
		zmniejszenie		-5 000,00	-5 000,00	0,00	-5 000,00	0,00	0,00	0,00	0,00	0,00	0,00	0,00	0,00	0,00	0,00	0,00	0,00	0,00	0,00	0,00	0,00	0,00	0,00
		po zmianach		36 000,00	36 000,00	0,00	36 000,00	0,00	36 000,00	0,00	0,00	0,00	0,00	0,00	0,00	0,00	0,00	0,00	0,00	0,00	0,00	0,00	0,00	0,00	0,00
Wydatkii razem:	przed zmianą		45 087 359,00	36 695 784,00	30 366 287,00	18 473 586,00	11 892 711,00	1 559 810,00	3 195 275,00	5 402,00	369 000,00	200 000,00	9 391 575,00	9 391 575,00	0,00	0,00	0,00	0,00	0,00	0,00	0,00	0,00	0,00	0,00	0,00
	zmniejszenie		-6 551,00	-6 551,00	-5 551,00	-5 551,00	-5 551,00	-5 551,00	-5 551,00	0,00	0,00	0,00	0,00	0,00	0,00	0,00	0,00	0,00	0,00	0,00	0,00	0,00	0,00	0,00	0,00
	po zmianach		45 734 559,00	36 342 994,00	30 673 197,00	18 881 736,00	11 891 461,00	1 614 610,00	3 280 785,00	5 402,00	369 000,00	200 000,00	9 391 575,00	9 391 575,00	0,00	0,00	0,00	0,00	0,00	0,00	0,00	0,00	0,00	0,00	0,00

Rodzaj zadania: Zlecenie

Dział	Rozdział	§	Nazwa	Plan	Wydatki bieżące					Wydatki jednostek budżetowych, wynagrodzenia i składki od nich naliczane		Wydatki związane z realizacją ich statutowych zadań;		dotacje na zadania bieżące	świadczenia na rzecz osób fizycznych;	wydatki na programy finansowane z udziałem środków, o których mowa w art. 5 ust. 1 pkt 2 i 3	wydatki z tytułu poręczeń i gwarancji	obsługa długu	Wydatki majątkowe	inwestycje i zakupy inwestycyjne	z tego:	w tym:	zakup i objęcie akcji i udziałów oraz wkładów w spółkę prawa handlowego.		
					7	8	9	10	11	12	13	14	15											16	17
852	Pomoc społeczna	przed zmianą		9 234 739,00	9 234 739,00	306 546,00	342 921,00	53 625,00	0,00	8 838 193,00	0,00	0,00	0,00	0,00	0,00	0,00	0,00	0,00	0,00	0,00	0,00	0,00	0,00	0,00	0,00
		zmniejszenie		-9 000,00	-9 000,00	-270,00	-270,00	0,00	0,00	0,00	0,00	0,00	0,00	0,00	0,00	0,00	0,00	0,00	0,00	0,00	0,00	0,00	0,00	0,00	0,00
		po zmianach		9 224 739,00	9 224 739,00	306 276,00	342 651,00	53 625,00	0,00	8 838 193,00	0,00	0,00	0,00	0,00	0,00	0,00	0,00	0,00	0,00	0,00	0,00	0,00	0,00	0,00	0,00
85212	Świadczenia rodzinne, świadczenia z funduszu alimentacyjnego oraz składki na ubezpieczenia emerytalne i rentowe z ubezpieczenia społecznego	przed zmianą		3 323 000,00	3 323 000,00	240 767,00	240 767,00	0,00	0,00	3 082 213,00	0,00	0,00	0,00	0,00	0,00	0,00	0,00	0,00	0,00	0,00	0,00	0,00	0,00	0,00	0,00
		zmniejszenie		-9 000,00	-9 000,00	-270,00	-270,00	0,00	0,00	0,00	0,00	0,00	0,00	0,00	0,00	0,00	0,00	0,00	0,00	0,00	0,00	0,00	0,00	0,00	0,00
		po zmianach		3 314 000,00	3 314 000,00	240 497,00	240 497,00	0,00	0,00	3 082 213,00	0,00	0,00	0,00	0,00	0,00	0,00	0,00	0,00	0,00	0,00	0,00	0,00	0,00	0,00	0,00
3110	Świadczenia społeczne	przed zmianą		3 082 213,00	3 082 213,00	0,00	0,00	0,00	0,00	3 082 213,00	0,00	0,00	0,00	0,00	0,00	0,00	0,00	0,00	0,00	0,00	0,00	0,00	0,00	0,00	0,00
		zmniejszenie		-8 730,00	-8 730,00	0,00	0,00	0,00	0,00	0,00	0,00	0,00	0,00	0,00	0,00	0,00	0,00	0,00	0,00	0,00	0,00	0,00	0,00	0,00	0,00
		po zmianach		3 073 483,00	3 073 483,00	0,00	0,00	0,00	0,00	3 073 483,00	0,00	0,00	0,00	0,00	0,00	0,00	0,00	0,00	0,00	0,00	0,00	0,00	0,00	0,00	0,00
4110	Składki na ubezpieczenia społeczne	przed zmianą		144 000,00	144 000,00	144 000,00	144 000,00	0,00	0,00	0,00	0,00	0,00	0,00	0,00	0,00	0,00	0,00	0,00	0,00	0,00	0,00	0,00	0,00	0,00	0,00
		zmniejszenie		-270,00	-270,00	-270,00	-270,00	0,00	0,00	0,00	0,00	0,00	0,00	0,00	0,00	0,00	0,00	0,00	0,00	0,00	0,00	0,00	0,00	0,00	0,00
		po zmianach		143 730,00	143 730,00	143 730,00	143 730,00	0,00	0,00	0,00	0,00	0,00	0,00	0,00	0,00	0,00	0,00	0,00	0,00	0,00	0,00	0,00	0,00	0,00	0,00
85213	Składki na ubezpieczenie zdrowotne opłacane za osoby pobierające niektóre świadczenia z pomocy społecznej, niektóre świadczenia rodzinne oraz za osoby uczestniczące w zajęciach w centrum integracji społecznej.	przed zmianą		13 000,00	13 000,00	13 000,00	13 000,00	0,00	0,00	13 000,00	0,00	0,00	0,00	0,00	0,00	0,00	0,00	0,00	0,00	0,00	0,00	0,00	0,00	0,00	0,00
		zmniejszenie		0,00	0,00	0,00	0,00	0,00	0,00	0,00	0,00	0,00	0,00	0,00	0,00	0,00	0,00	0,00	0,00	0,00	0,00	0,00	0,00	0,00	0,00
		po zmianach		22 000,00	22 000,00	22 000,00	22 000,00	0,00	0,00	22 000,00	0,00	0,00	0,00	0,00	0,00	0,00	0,00	0,00	0,00	0,00	0,00	0,00	0,00	0,00	0,00
4130	Składki na ubezpieczenie zdrowotne	przed zmianą		13 000,00	13 000,00	13 000,00	13 000,00	0,00	0,00	13 000,00	0,00	0,00	0,00	0,00	0,00	0,00	0,00	0,00	0,00	0,00	0,00	0,00	0,00	0,00	0,00
		zmniejszenie		0,00	0,00	0,00	0,00	0,00	0,00	0,00	0,00	0,00	0,00	0,00	0,00	0,00	0,00	0,00	0,00	0,00	0,00	0,00	0,00	0,00	0,00
		po zmianach		22 000,00	22 000,00	22 000,00	22 000,00	0,00	0,00	22 000,00	0,00	0,00	0,00	0,00	0,00	0,00	0,00	0,00	0,00	0,00	0,00	0,00	0,00	0,00	0,00
Wydatkii razem:	przed zmianą		9 652 283,00	9 652 283,00	814 090,00	413 920,00	400 170,00	0,00	8 838 193,00	0,00	0,00	0,00	0,00	0,00	0,00	0,00	0,00	0,00	0,00	0,00	0,00	0,00	0,00	0,00	0,00
	zmniejszenie		-9 000,00	-9 000,00	-270,00	-270,00	0,00	0,00	-8 730,00	0,00	0,00	0,00	0,00	0,00	0,00	0,00	0,00	0,00	0,00	0,00	0,00	0,00	0,00	0,00	0,00
	po zmianach		9 652 283,00	9 652 283,00	814 090,00	413 920,00	400 170,00	0,00	8 838 193,00	0,00	0,00	0,00	0,00	0,00	0,00	0,00	0,00	0,00	0,00	0,00	0,00	0,00	0,00	0,00	0,00

Ch. Jeleń

mgr inż. Andrzej Marciniak

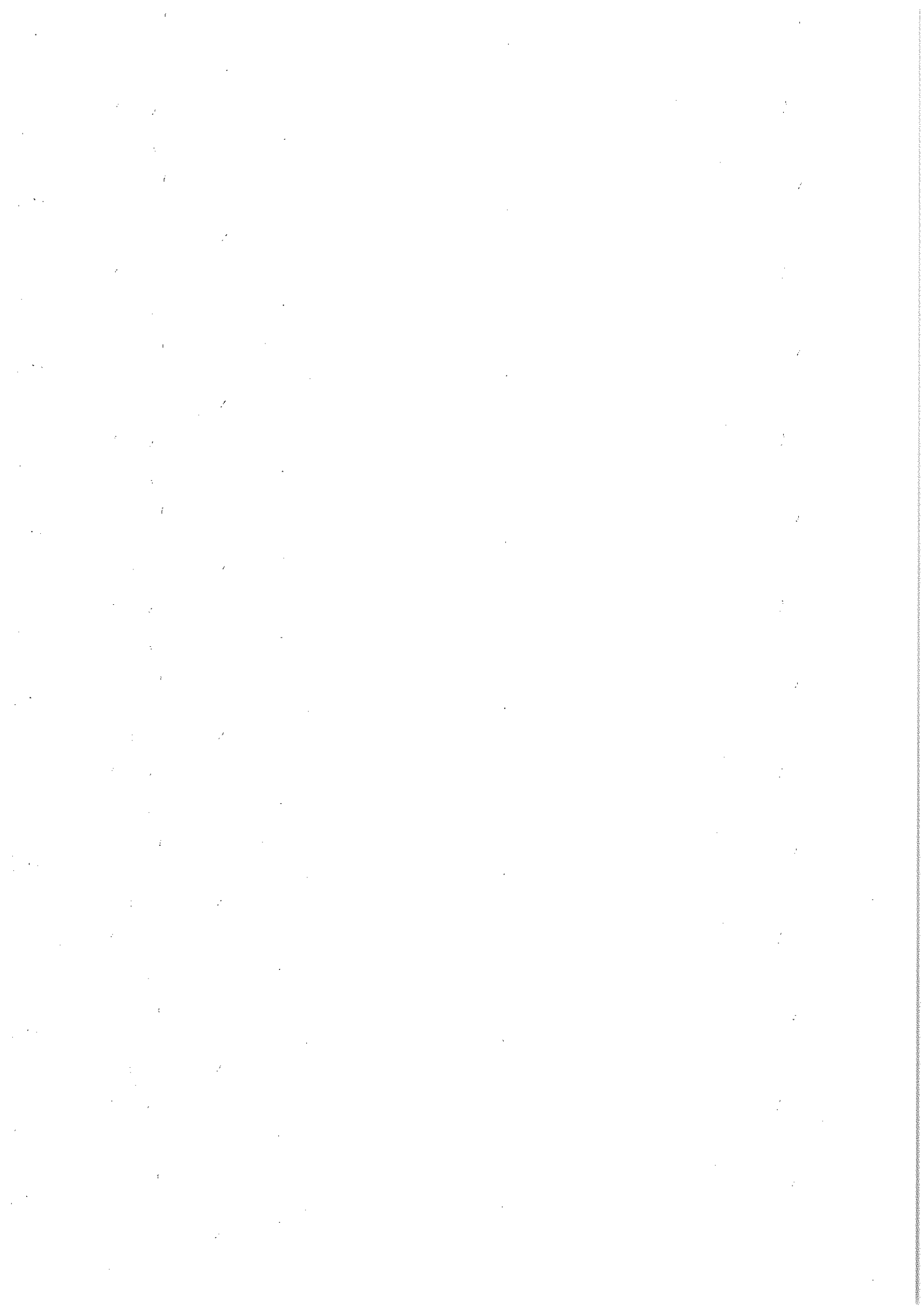

Objaśnienie zmian w budżecie na 2016 r.

DOCHODY + 647.210 zł per saldo (656.210 zł – 9.000 zł)

Zadania zlecone (- 9.000 zł + 9.000 zł)

Pomoc społeczna (- 9.000 zł + 9.000 zł)

- zmniejsza się plan dochodów o kwotę 9.000 zł w dotacji celowej na świadczenia rodzinne,
- zwiększa się plan dochodów o kwotę 9.000 zł w dotacji celowej na opłacanie składek na ubezpieczenia zdrowotne za osoby pobierające niektóre świadczenia rodzinne oraz za osoby pobierające zasiłki dla opiekunów, zgodnie z pismem FB-II.3111.195.2016.MA,

Zadania własne + 647.210 zł

Dział Oświata i wychowanie + 561.210 zł

- zwiększa się plan dochodów o kwotę 561.700 zł z dotacji celowej na realizację zadań własnych w zakresie wychowania przedszkolnego w 2016 r, zgodnie z pismem FB-II.3111.76.2016.BB

Dział Pomoc społeczna + 85.510 zł

- zwiększa się plan dochodów o kwotę 85.510 zł z dotacji celowej na realizację zadań własnych w zakresie dofinansowania wypłat zasiłków okresowych, zgodnie z pismem FB-II.3111.153.2016.MA,

WYDATKI + 647.210 zł (per saldo 656.210 zł – 9.000 zł)

Zadania zlecone (- 9.000 zł + 9.000 zł)

Pomoc społeczna (- 9.000 zł + 9.000 zł)

- zmniejsza się plan wydatków o kwotę 9.000 zł z dotacji celowej na świadczenia rodzinne w tym (8.730 zł na świadczenia i 270 zł na obsługę zadania),
- zwiększa się plan wydatków o kwotę 9.000 zł z dotacji celowej na opłacanie składek na ubezpieczenia zdrowotne za osoby pobierające niektóre świadczenia rodzinne oraz za osoby pobierające zasiłki dla opiekunów, zgodnie z pismem FB-II.3111.195.2016.MA,

Dział Oświata i wychowanie 561.700 zł

- zwiększa się plan wydatków o kwotę 561.700 zł z dotacji celowej na realizację zadań własnych w zakresie wychowania przedszkolnego.

Zwiększenie dotyczy wydatków w rozdziale Oddziały przedszkolne w szkołach podstawowych w kwocie 169.880 zł ; w rozdziale Przedszkola w kwocie 282.220 zł, w rozdziale Inne formy wychowania przedszkolnego w kwocie 102.750 zł, w rozdziale Realizacja zadań wymagających stosowania specjalnej organizacji nauki i metod pracy dla dzieci w przedszkolach, oddziałach przedszkolnych w szkołach podstawowych i innych formach wychowania przedszkolnego w kwocie 6.850 zł.

W wyniku podziału dotacji na poszczególne jednostki następuje zwiększenie planów finansowych w sposób następujący:

80103 paragraf 4010 – 67.130 zł ZS Juchnowiec Górny

- 68.500 zł SP Księżyno

- 34.250 zł ZS Kleosin

169.880 zł

80104 paragraf 4010 - 28.770 zł ZS Juchnowiec Górny

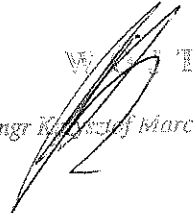
Wójt

mgr Krzysztof Marciniowicz

- 200.020 zł Przedszkole w Kleosinie
80104 paragraf 2540 - 53.430 zł Urząd Gminy Juchnowiec (dotacja dla Przedszkola Niepublicznego)

282.220 zł

80106 paragraf 4010 – 102.750 zł SP Księżyno

80149 paragraf 4010 - 5.480 zł ZS Juchnowiec Górny

80149 paragraf 2540 – 1.370 zł Urząd Gminy Juchnowiec (dotacja dla Przedszkola Niepublicznego)

Dział Pomoc społeczna + 85.510 zł

- zwiększa się plan wydatków o kwotę 85.510 zł z dotacji celowej na realizację zadań własnych w zakresie dofinansowania wypłat zasiłków okresowych, zgodnie z pismem FB-II.3111.153.2016.MA,

PRZENIESIENIA -56.551 zł + 56.551 zł

- zadania własne:

Dział Transport i łączność (-50.000 zł + 50.000 zł)

- zmniejsza się plan wydatków o kwotę 50.000 zł w wydatkach inwestycyjnych poz. 22 Budowa ul. Leszczynowej i ul. Jarzębinowej w Śródlesiu plan po zmianie wynosi 150.000 zł i zwiększa się plan wydatków inwestycyjnych o kwotę 50.000 zł Budowa dróg gminnych w dz. 600 rozdz. 60016 paragrafie 6050, plan po zmianie wynosi 676.500 zł.

Dział Kultura i ochrona dziedzictwa narodowego (-1.551 zł + 1.551 zł)

- zmniejsza się plan wydatków o kwotę 1.551 zł w paragrafie zakup usług pozostałych z funduszu sołectkiego (w tym: sołectwo Rumejki 1.400 zł i sołectwo Księżyno Kolonia 151 zł)
- zwiększa się plan wydatków o kwotę 1.250 zł w paragrafie wynagrodzenia bezosobowe i 150 zł zakup materiałów i wyposażenia w sołectwie Rumejki i zwiększa się plan wydatków o kwotę 151 zł na zakup materiałów i wyposażenia w sołectwie Księżyno Kolonii.

Dział Kultura fizyczna (- 5.000 zł + 5.000 zł)

- zmniejsza się plan wydatków o kwotę 5.000 zł w zakupach usług pozostałych i zwiększa się plan wydatków na zakup usług remontowych o kwotę 5.000 zł,

zmiany powyższe podyktowane są dostosowaniem planu do potrzeb związanych z realizacją zadań.



Wójt Gminy

mgr Krzysztof Marcinowicz