

Uchwała Nr. XXXIII/302/02
Rady Gminy Juchnowiec Kościelny
z dnia 28 czerwca 2002 r.

w sprawie miejscowego planu zagospodarowania przestrzennego na cz. obszaru wsi Czerewki .

Na podstawie art. 18 ust. 2 pkt 5 ustawy z dnia 8 marca 1990 r. o samorządzie gminnym (Dz. U. z 2001 r. Nr 142 , poz. 1591; z 2002 r. Nr 23 , poz. 220) , art. 7 ust. 1 ustawy z dnia 3 lutego 1995 r. o ochronie gruntów rolnych i leśnych (Dz. U. Nr 16 , poz. 78 , zm. 1997 r. Nr 60 , poz. 370 , z 1998 r. Nr 106, poz. 668, z 2000 r. Nr 12 poz. 136) oraz art. 26 i art. 10 ust. 3 ustawy z dnia 7 lipca 1994 r. o zagospodarowaniu przestrzennym (Dz. U. z 1999 r. Nr 15 poz.139 , zm. 41 , poz. 412 , Nr 412, Nr 111, poz. 1279 z 2000 r. Nr 12 poz. 136 , Nr 109 , poz. 1157, Nr 120 , poz. 1268 , z 2001 r. Nr 5 poz. 42, Nr 14 poz. 124 , Nr 101 poz. 1085, Nr 115 poz. 1229, Nr 154 poz. 1804) ..
uchwała się co następuje :

§ 1.

Uchwała się miejscowy plan zagospodarowania przestrzennego na cz. obszaru wsi Czerewki przedstawiony w ustaleniach planu oraz na rysunku planu .

§ 2 .

Przedmiotem planu są tereny oznaczone na rysunku planu symbolem **ZC** – teren cmentarza.

§ 3.

Integralną częścią planu jest rysunek planu stanowiący załącznik do niniejszej uchwały - nr 1 w skali 1: 5000.

§ 4.

Następujące oznaczenia graficzne na rysunku planu są obowiązującymi oznaczeniami :

1. granica opracowania ,
2. linia rozgraniczająca tereny o różnym sposobie użytkowania ,
3. przeznaczenie terenu .

§ 5.

Ustalenia szczegółowe

wieś Czerewki .

1. Ustala się teren cmentarza i oznacza na rysunku planu Nr 1 symbolem **ZC** obejmujący teren leśny dz. nr geod. 309/2 o pow.0.8039 ha.
2. Parkingi należy urządzić na własnym terenie.

§ 6 .

Ustala się stawkę procentową służącą naliczaniu jednorazowej opłaty w związku ze wzrostem wartości nieruchomości będących przedmiotem planu dla terenu określonego

- § 5 ust. 1 - 0 % /zero procent/

§ 7.

Zgodę na przeznaczenie gruntów leśnych stanowiących własność Skarbu Państwa o pow. 0.8039 ha określonych w § 5 ust. 1 wyraził Minister Środowiska pismem BOA-pg-6/58/2002/rg z dnia 22.02.2002 r.

§ 8.

W zakresie ustalonym niniejszą uchwałą traci moc uchwała Nr III/11/88 GRN z dnia 29.12. 1988 r. w sprawie uchwalenia miejscowego planu ogólnego zagospodarowania przestrzennego gminy Juchnowiec Kościelny /Dz. Urz. Nr 2/89 poz.16, 1990 r. Nr 22, poz. 255, 1991 r. Nr 15, poz. 106, Nr 21, poz. 145, Nr 24, poz. 162, 1992 r. Nr 8, poz. 43, Nr 15, poz. 81, 1994 r. Nr 23, poz. 130, zm. 1996 r. Nr 40, poz. 152, 1997 r. Nr 5, poz. 21, Nr 10, poz. 34, Nr 23, poz. 113, 1999 r. Nr 40, poz. 649, z 2000 r. Nr 1, poz. 7/.

§ 9.

Wykonanie uchwały powierza się Zarządowi Gminy Juchnowiec Kościelny.

§ 10.

Uchwała wchodzi w życie po upływie czternastu dni od dnia ogłoszenia w Dzienniku Urzędowym Województwa Podlaskiego.

Opublikowano w Dz. Urz. Woj. Podl.

Nr....., poz..... z dnia.....

Wchodzi w życie z dniem.....

E. Ho [signature]

WICEPRZEDSIĘDZĄCY RADY
Stanisław Cydzik

MIEJSCOWY PLAN ZAGOSPODAROWANIA PRZESTRZENNEGO

1:5000

wieś CZEREWKI
teren cmentarza ozn. symb. ZC

rysunek planu nr 1

19

cz. obr. ... *Czerewki*
skala 1: ... *5000*
Arkusz mapy ... *kw. 2*
Białystok, dnia ... *29.08.2001*

arkusz 1

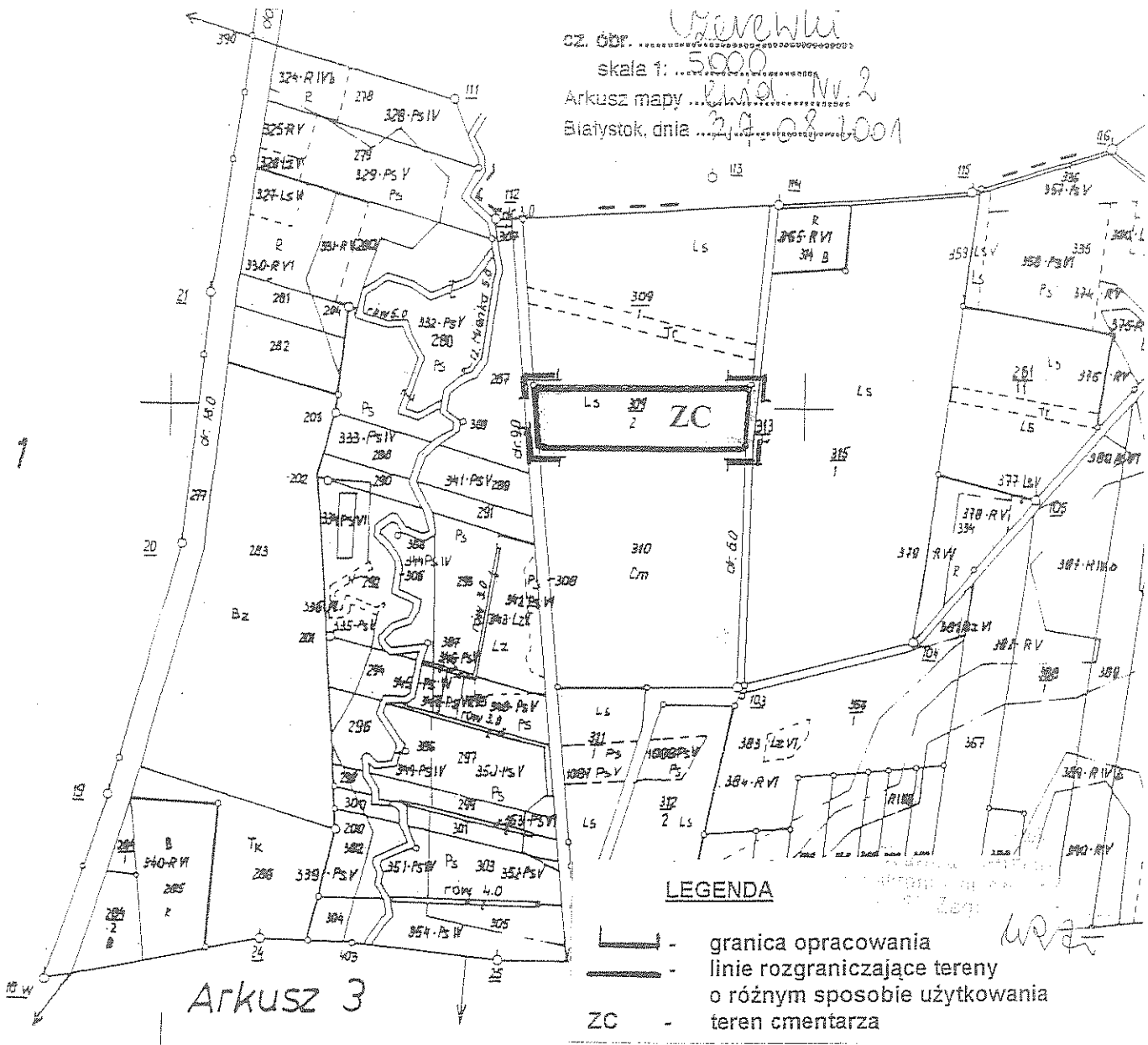

Województwo: *białostockie*
Gmina: *Juchnowiec Kościelny*
Wies: *CZEREWKI*

Mc
1. Materiały źródłowe
2. Sposób wykonania
Kresliła *T. Bustońska*
Kierownik Pracowni