

Plan i wykonanie dochodów za 2011 rok

Dział	Rozdział	Paragraf	Treść	Plan	Wykonanie	%
1	2	3	4	5	6	7
010			Rolnictwo i łowiectwo	2 872 915,00	2 876 178,55	100,11%
	01010		Infrastruktura wodociągowa i sanitacyjna wsi	2 465 038,00	2 465 038,00	100,00%
		6297	Środki przekazane przez pozostałe jednostki zaliczane do sektora finansów publicznych	2 465 038,00	2 465 038,00	100,00%
	01095		Pozostała działalność	407 877,00	411 140,55	100,80%
		0470	Wpływy z opłat za zarząd, użytkowanie i użytkowanie wieczyste nieruchomości	147 474,00	148 841,18	100,93%
		0750	Dochody z najmu i dzierżawy składników majątkowych Skarbu Państwa, jednostek samorządu terytorialnego lub innych jednostek zaliczanych do sektora finansów publicznych oraz innych umów o podobnym charakterze	600,00	600,00	100,00%
		0830	Wpływy z usług	0,00	1 892,30	
		0920	Pozostałe odsetki	1 733,00	1 738,18	100,30%
		2010	Dotacje celowe otrzymane z budżetu państwa na realizację zadań bieżących z zakresu administracji rządowej oraz innych zadań zleconych gminie (związkom gmin) ustawami	258 070,00	258 068,89	100,00%
600			Transport i łączność	151 980,00	155 685,02	102,44%
	60014		Drogi publiczne powiatowe	47 500,00	47 500,00	100,00%
		2320	Dotacje celowe otrzymane z powiatu na zadania bieżące realizowane na podstawie porozumień (umów) między jednostkami samorządu terytorialnego	47 500,00	47 500,00	100,00%
	60016		Drogi publiczne gminne	104 480,00	108 185,02	103,55%
		0690	Wpływy z różnych opłat	104 250,00	107 084,43	102,72%
		0910	Odsetki od nieterminowych wpłat z tytułu podatków i opłat	230,00	1 100,59	478,52%
700			Gospodarka mieszkaniowa	1 533 667,00	1 704 314,70	111,13%
	70005		Gospodarka gruntami i nieruchomościami	920 872,00	1 091 260,45	118,50%
		0490	Wpływy z innych lokalnych opłat pobieranych przez jednostki samorządu terytorialnego na podstawie odrębnych ustaw	82 665,00	116 996,70	141,53%
		0750	Dochody z najmu i dzierżawy składników majątkowych Skarbu Państwa, jednostek samorządu terytorialnego lub innych jednostek zaliczanych do sektora finansów publicznych oraz innych umów o podobnym charakterze	188 710,00	182 764,15	96,85%
		0770	Wpłaty z tytułu odpłatnego nabycia prawa własności oraz prawa użytkowania wieczystego nieruchomości	647 497,00	790 489,35	122,08%
		0910	Odsetki od nieterminowych wpłat z tytułu podatków i opłat	1 000,00	104,61	10,46%
		0920	Pozostałe odsetki	1 000,00	905,64	90,56%
	70095		Pozostała działalność	612 795,00	613 054,25	100,04%
		0490	Wpływy z innych lokalnych opłat pobieranych przez jednostki samorządu terytorialnego na podstawie odrębnych ustaw	612 595,00	612 991,20	100,06%
		0910	Odsetki od nieterminowych wpłat z tytułu podatków i opłat	200,00	63,05	31,53%
750			Administracja publiczna	131 841,00	141 700,94	107,48%
	75011		Urzędy wojewódzkie	93 000,00	93 000,00	100,00%
		2010	Dotacje celowe otrzymane z budżetu państwa na realizację zadań bieżących z zakresu administracji rządowej oraz innych zadań zleconych gminie (związkom gmin) ustawami	93 000,00	93 000,00	100,00%
	75023		Urzędy gmin (miast i miast na prawach powiatu)	10 000,00	19 884,26	198,84%
		0970	Wpływy z różnych dochodów	10 000,00	19 825,36	198,25%

	2360	Dochody jednostek samorządu terytorialnego związane z realizacją zadań z zakresu administracji rządowej oraz innych	0,00	58,90	
75056		Spis powszechny i inne	28 841,00	28 816,68	99,92%
	2010	Dotacje celowe otrzymane z budżetu państwa na realizację zadań bieżących z zakresu administracji rządowej oraz innych zadań zleconych gminie (związkom gmin) ustawami	28 841,00	28 816,68	99,92%
751		Urzędy naczelnych organów władzy państwowej, kontroli i ochrony prawa oraz sądownictwa	22 874,00	22 604,00	98,82%
75101		Urzędy naczelnych organów władzy państwowej, kontroli i ochrony prawa	2 256,00	2 256,00	100,00%
	2010	Dotacje celowe otrzymane z budżetu państwa na realizację zadań bieżących z zakresu administracji rządowej oraz innych zadań zleconych gminie (związkom gmin) ustawami	2 256,00	2 256,00	100,00%
75108		Wybory do Sejmu i Senatu	20 618,00	20 348,00	98,69%
	2010	Dotacje celowe otrzymane z budżetu państwa na realizację zadań bieżących z zakresu administracji rządowej oraz innych zadań zleconych gminie (związkom gmin) ustawami	20 618,00	20 348,00	98,69%
754		Bezpieczeństwo publiczne i ochrona przeciwpożarowa	20 000,00	20 000,00	100,00%
75412		Ochotnicze straże pożarne	20 000,00	20 000,00	100,00%
	6280	Środki otrzymane od pozostałych jednostek zaliczanych do sektora finansów publicznych na finansowanie lub dofinansowanie kosztów realizacji inwestycji i zakupów inwestycyjnych jednostek zaliczanych do sektora finansów publicznych	20 000,00	20 000,00	100,00%
756		Dochody od osób prawnych, od osób fizycznych i od innych jednostek nieposiadających osobowości prawnej oraz wydatki związane z ich poborem	16 935 319,00	18 323 441,37	108,20%
75601		Wpływy z podatku dochodowego od osób fizycznych	14 000,00	17 859,37	127,57%
	0350	Podatek od działalności gospodarczej osób fizycznych, opłacany w formie karty podatkowej	14 000,00	17 815,27	127,25%
	0910	Odsetki od nieterminowych wpłat z tytułu podatków i opłat	0,00	44,10	#DZIEL/01
75615		Wpływy z podatku rolnego, podatku leśnego, podatku od czynności cywilnoprawnych, podatków i opłat lokalnych od osób prawnych i innych jednostek organizacyjnych	5 735 622,00	6 284 089,72	109,56%
	0310	Podatek od nieruchomości	5 483 957,00	5 865 916,39	106,97%
	0320	Podatek rolny	30 065,00	38 830,00	129,15%
	0330	Podatek leśny	6 000,00	8 777,82	146,30%
	0340	Podatek od środków transportowych	93 600,00	94 153,40	100,59%
	0500	Podatek od czynności cywilnoprawnych	100 000,00	249 572,00	249,57%
	0910	Odsetki od nieterminowych wpłat z tytułu podatków i opłat	22 000,00	26 840,11	122,00%
75616		Wpływy z podatku rolnego, podatku leśnego, podatku od spadków i darowizn, podatku od czynności cywilno-prawnych oraz podatków i opłat lokalnych od osób fizycznych	2 647 912,00	3 174 125,14	119,87%
	0310	Podatek od nieruchomości	1 591 724,00	1 640 017,83	103,03%
	0320	Podatek rolny	453 000,00	465 304,82	102,72%
	0330	Podatek leśny	52 000,00	54 315,16	104,45%
	0340	Podatek od środków transportowych	231 188,00	236 519,70	102,31%
	0360	Podatek od spadków i darowizn	15 000,00	39 131,00	260,87%
	0500	Podatek od czynności cywilnoprawnych	300 000,00	727 584,00	242,53%
	0910	Odsetki od nieterminowych wpłat z tytułu podatków i opłat	5 000,00	11 252,63	225,05%
75618		Wpływy z innych opłat stanowiących dochody jednostek samorządu terytorialnego na podstawie ustaw	252 000,00	266 767,18	105,86%
	0410	Wpływy z opłaty skarbowej	47 000,00	50 218,50	106,85%
	0480	Wpływy z opłat za zezwolenia na sprzedaż alkoholu	205 000,00	216 548,68	105,63%
75621		Udziały gmin w podatkach stanowiących dochód budżetu państwa	8 285 785,00	8 580 599,96	103,56%
	0010	Podatek dochodowy od osób fizycznych	8 096 785,00	8 234 836,00	101,71%

		0020	Podatek dochodowy od osób prawnych	189 000,00	345 763,96	182,94%
758			Różne rozliczenia	11 463 179,00	11 563 569,26	100,88%
	75801		Część oświatowa subwencji ogólnej dla jednostek samorządu terytorialnego	10 107 128,00	10 107 128,00	100,00%
		2920	Subwencje ogólne z budżetu państwa	10 107 128,00	10 107 128,00	100,00%
	75807		Część wyrównawcza subwencji ogólnej dla gmin	916 606,00	916 606,00	100,00%
		2920	Subwencje ogólne z budżetu państwa	916 606,00	916 606,00	100,00%
	75814		Różne rozliczenia finansowe	437 596,00	537 986,26	122,94%
		0920	Pozostałe odsetki	233 000,00	319 672,15	137,20%
		0970	Wpływy z różnych dochodów	13 000,00	16 394,83	126,11%
		2030	Dotacje celowe otrzymane z budżetu państwa na realizację własnych zadań bieżących gmin (związków gmin)	108 948,00	108 947,28	100,00%
		2440	Dotacje otrzymane z funduszy celowych na realizację zadań bieżących jednostek sektora finansów publicznych	82 648,00	92 972,00	112,49%
	75831		Część równoważąca subwencji ogólnej dla gmin	1 849,00	1 849,00	100,00%
		2920	Subwencje ogólne z budżetu państwa	1 849,00	1 849,00	100,00%
801			Oświata i wychowanie	471 702,00	486 038,56	103,04%
	80101		Szkoły podstawowe	710,00	1 936,96	272,81%
		0690	Wpływy z różnych opłat	160,00	105,00	65,63%
		0750	Dochody z najmu i dzierżawy składników majątkowych Skarbu Państwa, jednostek samorządu terytorialnego lub innych jednostek zaliczanych do sektora finansów publicznych oraz innych umów o podobnym charakterze	0,00	1 152,20	#DZIEL/01
		0920	Pozostałe odsetki	550,00	679,76	123,59%
	80104		Przedszkola	124 900,00	113 884,05	91,18%
		0690	Wpływy z różnych opłat	124 750,00	113 716,35	91,16%
		0920	Pozostałe odsetki	150,00	167,70	111,80%
	80106		Inne formy wychowania przedszkolnego	253 000,00	239 024,94	94,48%
		0920	Pozostałe odsetki	0,00	295,14	#DZIEL/01
		2707	Środki na dofinansowanie własnych zadań bieżących gmin (związków gmin), powiatów (związków powiatów), samorządów województw, pozyskane z innych źródeł	225 250,00	213 600,35	94,83%
		2709	Środki na dofinansowanie własnych zadań bieżących gmin (związków gmin), powiatów (związków powiatów), samorządów województw, pozyskane z innych źródeł	27 750,00	25 129,45	90,56%
	80148		Stołówki szkolne	81 000,00	119 113,18	147,05%
		0830	Wpływy z usług	81 000,00	94 274,40	116,39%
		2400	Wpłata do budżetu pozostałości środków finansowych gromadzonych na wydzielonym rachunku jednostki budżetowej	0,00	24 838,78	#DZIEL/01
	80195		Pozostała działalność	12 092,00	12 079,43	99,90%
		2030	Dotacje celowe otrzymane z budżetu państwa na realizację własnych zadań bieżących gmin (związków gmin)	92,00	92,00	100,00%
		2703	Środki na dofinansowanie własnych zadań bieżących gmin (związków gmin), powiatów (związków powiatów), samorządów województw, pozyskane z innych źródeł	12 000,00	11 987,43	99,90%
852			Pomoc społeczna	3 934 337,00	3 965 231,59	100,79%

85212		Świadczenia rodzinne, świadczenia z funduszu alimentacyjnego oraz składki na ubezpieczenia emerytalne i rentowe z ubezpieczenia społecznego	3 008 500,00	3 038 701,19	101,00%
	0920	Pozostałe odsetki	500,00	2 288,60	457,72%
	0970	Wpływy z różnych dochodów	8 000,00	13 270,43	165,88%
	2010	Dotacje celowe otrzymane z budżetu państwa na realizację zadań bieżących z zakresu administracji rządowej oraz innych zadań zleconych gminie (związkom gmin) ustawami	2 975 000,00	2 972 637,60	99,92%
	2360	Dochody jednostek samorządu terytorialnego związane z realizacją zadań z zakresu administracji rządowej oraz innych	18 000,00	50 504,56	280,58%
	2910	Wpływy ze zwrotów dotacji oraz płatności, tym wykorzystanych niezgodnie z przeznaczeniem lub wykorzystanych z naruszeniem procedur, o których mowa w art. 184 ustawy, pobranych nienależnie lub w nadmiernej wysokości	7 000,00	0,00	
85213		Składki na ubezpieczenie zdrowotne opłacane za osoby pobierające niektóre świadczenia z pomocy społecznej, niektóre świadczenia rodzinne oraz za osoby uczestniczące w zajęciach w centrum integracji społecznej.	13 881,00	12 252,44	88,27%
	2010	Dotacje celowe otrzymane z budżetu państwa na realizację zadań bieżących z zakresu administracji rządowej oraz innych zadań zleconych gminie (związkom gmin) ustawami	2 481,00	2 481,00	100,00%
	2030	Dotacje celowe otrzymane z budżetu państwa na realizację własnych zadań bieżących gmin (związków gmin)	10 400,00	9 738,24	93,64%
	2910	Wpływy ze zwrotów dotacji oraz płatności, tym wykorzystanych niezgodnie z przeznaczeniem lub wykorzystanych z naruszeniem procedur, o których mowa w art. 184 ustawy, pobranych nienależnie lub w nadmiernej wysokości	1 000,00	33,20	3,32%
85214		Zasiłki i pomoc w naturze oraz składki na ubezpieczenia emerytalne i rentowe	324 000,00	320 191,56	98,82%
	0970	Wpływy z różnych dochodów	0,00	598,93	
	2030	Dotacje celowe otrzymane z budżetu państwa na realizację własnych zadań bieżących gmin (związków gmin)	311 000,00	311 000,00	100,00%
	2700	Środki na dofinansowanie własnych zadań bieżących gmin (związków gmin), powiatów (związków powiatów), samorządów	3 000,00	6 241,33	208,04%
	2910	Wpływy ze zwrotów dotacji oraz płatności, tym wykorzystanych niezgodnie z przeznaczeniem lub wykorzystanych z naruszeniem procedur, o których mowa w art. 184 ustawy, pobranych nienależnie lub w nadmiernej wysokości	10 000,00	2 351,30	23,51%
85216		Zasiłki stałe	121 800,00	120 332,60	98,80%
	2030	Dotacje celowe otrzymane z budżetu państwa na realizację własnych zadań bieżących gmin (związków gmin)	120 800,00	119 614,12	99,02%
	2910	Wpływy ze zwrotów dotacji oraz płatności, tym wykorzystanych niezgodnie z przeznaczeniem lub wykorzystanych z naruszeniem procedur, o których mowa w art. 184 ustawy, pobranych nienależnie lub w nadmiernej wysokości	1 000,00	718,48	71,85%
85219		Ośrodki pomocy społecznej	143 660,00	143 660,00	100,00%
	2030	Dotacje celowe otrzymane z budżetu państwa na realizację własnych zadań bieżących gmin (związków gmin)	143 660,00	143 660,00	100,00%
85228		Usługi opiekuńcze i specjalistyczne usługi opiekuńcze	3 000,00	9 697,45	323,25%
	0690	Wpływy z różnych opłat	3 000,00	9 697,45	323,25%
85295		Pozostała działalność	319 496,00	320 396,35	100,28%
	0970	Wpływy z różnych dochodów	3 306,00	4 206,35	127,23%
	2010	Dotacje celowe otrzymane z budżetu państwa na realizację zadań bieżących z zakresu administracji rządowej oraz innych zadań zleconych gminie (związkom gmin) ustawami	8 000,00	8 000,00	100,00%
	2030	Dotacje celowe otrzymane z budżetu państwa na realizację własnych zadań bieżących gmin (związków gmin)	308 190,00	308 190,00	100,00%
853		Pozostałe zadania w zakresie polityki społecznej	483 894,00	244 181,63	50,46%
85395		Pozostała działalność	483 894,00	244 181,63	50,46%
	0920	Pozostałe odsetki	16,00	99,75	623,44%

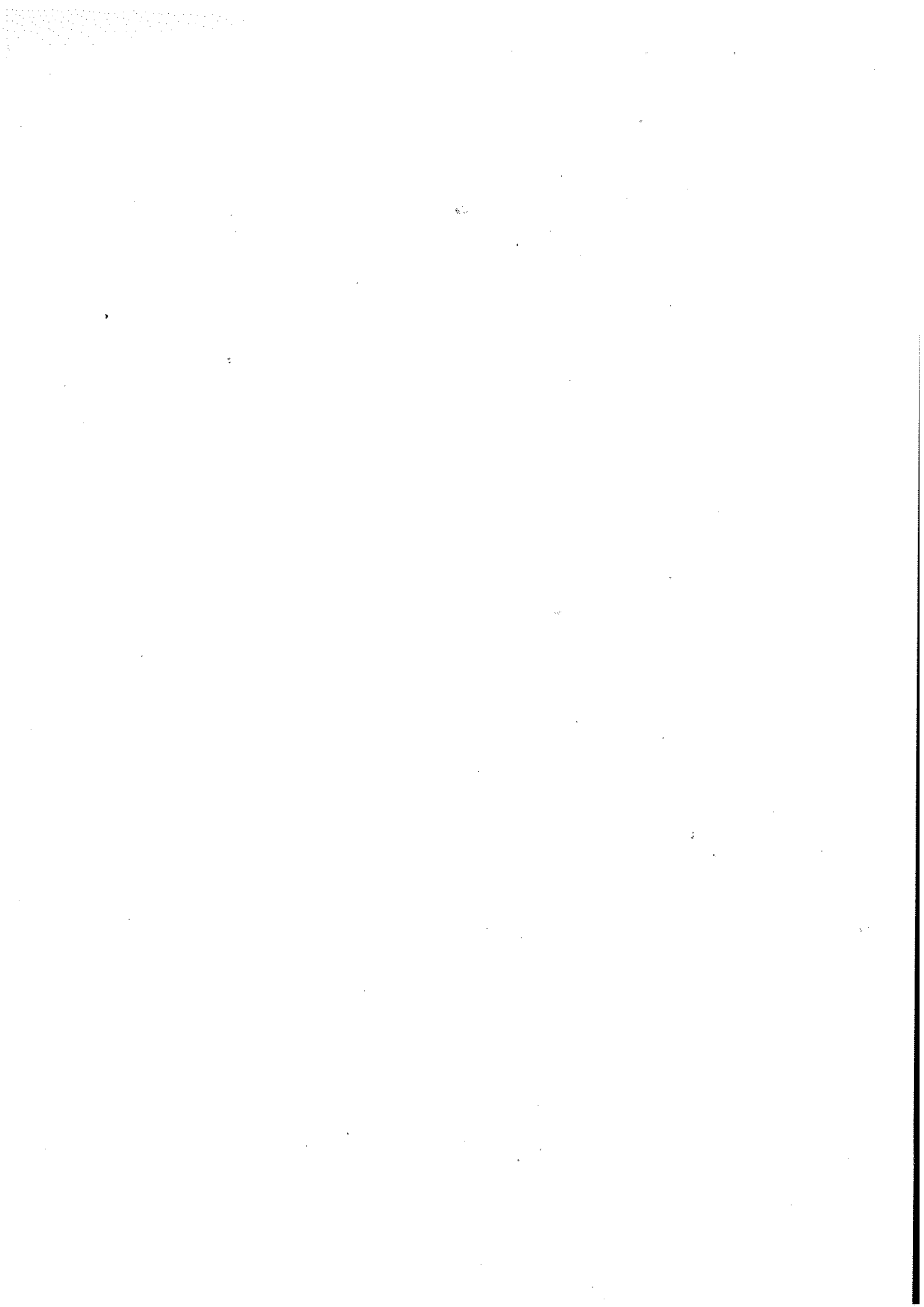

	2707	Środki na dofinansowanie własnych zadań bieżących gmin (związków gmin), powiatów (związków powiatów), samorządów województw, pozyskane z innych źródeł	415 974,00	207 515,44	49,89%
	2709	Środki na dofinansowanie własnych zadań bieżących gmin (związków gmin), powiatów (związków powiatów), samorządów województw, pozyskane z innych źródeł	67 904,00	36 566,44	53,85%
854		Edukacyjna opieka wychowawcza	200 236,00	146 516,80	73,17%
85412		Kolonie i obozy oraz inne formy wypoczynku dzieci i młodzieży szkolnej a także szkolenia młodzieży	25 057,00	23 857,00	95,21%
	0960	Otrzymane spadki, zapisy i darowizny w postaci pieniężnej	22 600,00	21 400,00	94,69%
	2703	Środki na dofinansowanie własnych zadań bieżących gmin (związków gmin), powiatów (związków powiatów), samorządów województw, pozyskane z innych źródeł	2 457,00	2 457,00	100,00%
85415		Pomoc materialna dla uczniów	175 179,00	122 659,80	70,02%
	2030	Dotacje celowe otrzymane z budżetu państwa na realizację własnych zadań bieżących gmin (związków gmin)	175 179,00	122 659,80	70,02%
900		Gospodarka komunalna i ochrona środowiska	1 463 096,00	1 458 593,12	99,69%
90019		Wpływy i wydatki związane z gromadzeniem środków z opłat i kar za korzystanie ze środowiska	864 627,00	849 735,26	98,28%
	0690	Wpływy z różnych opłat	817 000,00	816 200,09	99,90%
	2440	Dotacje otrzymane z funduszy celowych na realizację zadań bieżących jednostek sektora finansów publicznych	47 627,00	33 535,17	70,41%
	90095	Pozostała działalność	598 469,00	608 857,86	101,74%
	0690	Wpływy z różnych opłat	0,00	1 215,13	#DZIEL/0!
	092	Pozostałe odsetki	300,00	611,27	203,76%
	0970	Wpływy z różnych dochodów	250 000,00	258 862,46	103,54%
	6297	Wpływy z różnych dochodów	348 169,00	348 169,00	100,00%
921		Kultura i ochrona dziedzictwa narodowego	200,00	165,60	82,80%
92105		Pozostałe zadania w zakresie kultury	200,00	165,60	82,80%
	2320	Dotacje celowe otrzymane z powiatu na zadania bieżące realizowane na podstawie porozumień (umów) między jednostkami samorządu terytorialnego	200,00	165,60	82,80%
		Razem:	39 685 240,00	41 108 221,14	103,59%
		Bieżące	36 204 536,00	37 484 524,79	103,54%
		Majątkowe	3 480 704,00	3 623 696,35	104,11%

Wójt Gminy

mgr Krzysztof Marcinowicz

