SZKIC ORIENTACYJNY

Data wykonania mapy: 27.08.2019 r.

Przyjęcie mapy do zasobu geodezyjno-kartograficznego
Nr ob. 3720/2019
Nr ID:

MAPA DO CELÓW PROJEKTOWYCH
Charakterystyka obszaru aktualizacji:
Cel: Cięcie, kartograficzne zgłoszenie, prace geodezyjne

Skala 1:500
ODGI.4320.5011.2019

województwo: 20/0205_2
gm./dzielnicowo: Kościelny
obręb: 0012 w Ignatki
Zasób: 0032 w Księżynie
Arkusz: 1/1
8.192.13.1.2.2.2.4
8.192.13.1.3.1.3.4

Zespół: PL.EVR/2007-NH
Nr ID: 200205

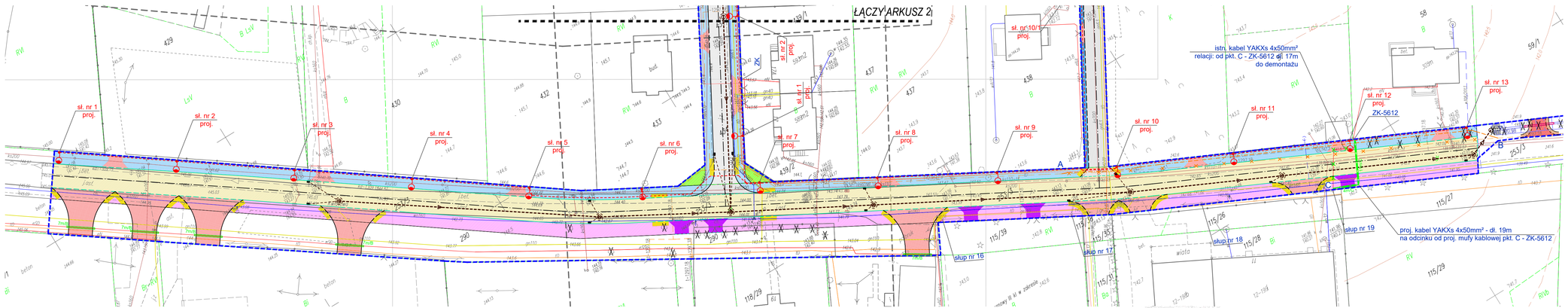

LEGENDA

UZBROJENIE PROJEKTOWANE

- PROJ. PRZEPUST KABLOWY

A* rura osłonowa #110mm/#160mm (HDPE karbowana, dwudzienna)
B* rura osłonowa #110mm/#160mm (HDPE gładka, jednościenna, dwudzielna)
– na ładzie istniejąca rdr (LAKV, SNYKY
C* rura osłonowa #110mm/#160mm (HDPE gładka, jednościenna, wzmocniona) przewiert, pod wjazdami

UZBROJENIE ISTNIEJĄCE

- ISTN. KABLOWA SIEĆ ELEKTROENERGETYCZNA
- ISTN. WODOCIĄG
- ISTN. KANAŁ SANITARNY
- ISTN. KANAŁ DESZCZOWY
- ISTN. GAZOCIĄG
- ISTN. KANAŁ CIEPŁOWNICZY

UZBROJENIE PROJEKTOWANE (UJĘTE ODREBNYM OPRACOWANIEM)

- PROJ. KABLOWA LINIA OŚWIETLENIA ULICZNEGO
- PROJ. SŁUP OŚWIETLENIOWY WRAZ Z OPRAWĄ
- PROJ. SIEĆ KANALIZACJI DESZCZOWEJ
- PROJ. PRZYKANALIKI KANALIZACJI DESZCZOWEJ
- PROJ. WPUSTY ULICZNE

DROGI (UJĘTE ODREBNYM OPRACOWANIEM)

- PROJEKTOWANA JEZDNIA Z BETONU ASFALTOWEGO
- PROJEKTOWANE CHODNIKI
- PROJEKTOWANA JEZDNIA Z KOSTKI BETONOWEJ
- PROJEKTOWANE POBOCZE
- PROJEKTOWANA ŚCIEŻKA PIESZO-ROWEROWA
- PROJEKTOWANE ZJAZDY
- PROJEKTOWANY KRAWĘŻNIK 15x30
- PROJEKTOWANY KRAWĘŻNIK 20x30
- PROJEKTOWANE OBRZEŻA 6x20
- PROJEKTOWANE OBRZEŻA 8x30
- PROJEKTOWANY KRAWĘŻNIK 15x22
- PROJEKTOWANY KRAWĘŻNIK 20x22
- PROJEKTOWANY OPORNIK 12X25

Sprawdzono w RE Ełdyłatok Teren
pod względem rozwiązań technicznych
PGE Dystrybucja S.A.
Oddział Białystok
Rejon Energetyczny Białystok Teren
Wydział Sieci Elektrowej
Referent
Jarosław Krasnodębski

Organ prowadzący zasób geodezyjny i kartograficzny
POWIAT BIAŁOSTOCKI
Identyfikator ewidenc. materiału zasobu
P.7002.2019.5497
Data wpisania operatu techniz. do ewidencji materiałów zasobu
2019 -08- 13
Imię i Nazwisko osoby reprezentującej organ
Z up. STAROSTY
inż. Anna Milewska
INSPEKTOR
w Wydziale Geodezji, Katastru i Nieruchomości

ZA ZGODNOŚĆ Z ORYGINAŁEM MAPY DO CELÓW PROJEKTOWYCH

PROJEKT UZUPEŁNIONO NA PODSTAWIE LICENCJI NR GKNIV.6542.4359.2020_2002_CL0

STAROSTA POWIATU BIAŁOSTOCKIEGO
Dokumentacja numer: GKNV.6630.1227.2020
była przedmiotem narady koordynacyjnej przeprowadzonej za pomocą środków komunikacji elektronicznej
BIAŁYSTOK,

Niniejsza dokumentacja była przedmiotem narady koordynacyjnej
2019 - 10 - 2 3
która odbyła się dnia ..... w Powiatowym Ośrodku
Dokumentacji Geodezyjnej i Kartograficznej w Białymstoku przy
ul. Mickiewicza 3
Uczestnicy narady podpisali protokół w Pn. 03.09.2019 r. z dnia 23.09.2019
Z up. STAROSTY
inż. Jadwiga Kozłowska
PRZEWODNICZĄCY
NARADY KOORDYNACYJNEJ

PROUS PRACOWNIA PROJEKTOWA

PROJEKTOWANIE DRÓG I UZBROJENIA TERENU

email: prolus@o2.pl tel.: 85 72 22 519

OBIEKT: PRZEBUDOWA ISTNIEJĄCYCH URZĄDZEŃ ELEKTROENERGETYCZNYCH nN 0,4 KV PRZY UL. BORSUCZEJ W KSIĘŻYNIE GM. JUCHNOWIEC KOŚCIELNY	**TEMAT:** PROJEKT WYKONAWCZY		
	SKALA:	**NR RYS.:**	**DATA:**
	1:500	E-1	10.2020
NAZWA RYS.: ***PROJEKT ZAGOSPODAROWANIA TERENU (ARKUSZ 1 Z 2)***			

ZESPÓŁ AUTORSKI

OŚWIETLENIE:	MGR INŻ. TOMASZ SUROWIEC
NR UPRAWNIEŃ:	PDL/0074/POOE/07
OPRACOWAŁ:	MGR INŻ. SEBASTIAN RUCIŃSKI
WSPÓŁPRACA:	MGR INŻ. MARCIN MISZCZUK