UZGODNIENIE

PGE Dystrybucja S.A. uzgadnia zabezpieczenie linii SN i nN przy skrzyżowaniu lub zbliżeniu z drogę gminną i infrastrukturę rys 1.1-1.3

na następujących warunkach:

1. Zachować odległość 0,5 m od złączy i kabli energetycznych oraz 0,7 m od lica słupa.
2. Kable w miejscach skrzyżowania zabezpieczyć przepustami dwudzielnymi: dla kabla SN Ø 160 mm koloru czerwonego, dla kabla nN Ø 110 mm koloru niebieskiego. Przepusty uszczelnić.
3. Prace ziemne w odległości 1,5 m od kabli i słupów energetycznych prowadzić ręcznie pod nadzorem pracownika Rejonu Energetycznego Białystok Teren. Słupy zabezpieczyć przed możliwością upadku. W razie konieczności należy wystąpić do Rejonu Energetycznego Białystok Teren o wyłączenie linii spod napięcia z 14-dniowym wyprzedzeniem.
4. Przed przystąpieniem do wykonywania robót ziemnych wyznaczyć przy pomocy aparatury przebieg linii kablowych w terenie.
5. Wykonywanie robót ziemnych w bezpośrednim sąsiedztwie sieci elektroenergetycznych powinno być poprzedzone określeniem przez kierownika budowy bezpiecznej odległości i sposobu wykonywania tych robót.
6. Po wykonaniu przed zasypaniem zabezpieczenie zgłosić do odbioru przez uprawnionego pracownika Rejonu Energetycznego Białystok Teren.
7. Dostarczyć do Rejonu Energetycznego Białystok Teren inwentaryzację z naniesionymi przepustami.
8. Miejsca robót należy oznakować napisami ostrzegawczymi i ogrodzić.
9. Wszelkie konsekwencje finansowe i prawne w przypadku uszkodzenia urządzeń PGE Dystrybucja S.A. poniesie inwestor inwestycji podstawowej.
10. Prace prowadzić zgodnie z załącznikiem nr 1. Zasady prowadzenia prac budowlanych w pobliżu linii energetycznych.

Białystok 02.12.2019

Rejon Energetyczny Białystok Teren
Wydział Majątku Sieciowego

Specjalista ds. sieci
Marek Racuk

Polska Spółka Gazownictwa sp. z o.o.

Oddział Zakład Gazowniczy w Białymstoku
ul. Gen. S. Sosabowskiego 24, 15-182 Białystok
tel. 85 664 59 00 faks 85 664 59 40
NIP 525 24 96 411
KRS 0000374001 REGON 142739519
Dział Zarządzania Majątkiem Sieciowym

UZGODNIENIE

data 26.02.2020 nr 99/B/2020
Pismo nr PSGBI.ZMSM.763.056.20 z dn. 26.02.2020
stanowi załącznik do dokumentacji

KIEROWNIK
Sekcja Ewidencji Majątku i Uzgodnień

imię i nazwisko, podpis uzgadniającego
Małgorzata Rakowska-Krawczeniuk

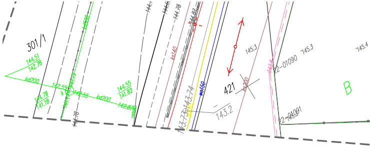
301/1
144.51
142.78
kd200
144.78
141.18
142.55
k
142.55
kd500
144.55
141.82
kd200
142.87
144.78
ks140
144.78
143.74
wo150
421
ks200
143.2
145.3
145.3
145.4
143.8
22-01090
22-01091
B

ZA ZGODNOŚĆ Z ORYGINAŁEM MAPY DO CELÓW PROJEKTOWYCH
ZA ZGODNOŚĆ KOPII NA PROJEKCIE ZAGOSPODAROWANIA TERENU Z ICH ORYGINAŁAMI
ZAKTUALIZOWANO MAPĘ NA PODSTAWIE LICENCJI nr GKNIV.6642.4920.2020_2002_CL1

P[illegible] ... ent został ... nych ... y zawiera ... materiałów ... kartograficznego	
Organ [illegible] zasób [illegible] i ka[illegible]	STAROSTA ... BIAŁOSTOCKIEGO
Identyf[illegible] materia[illegible]	P.2002.2019.5538
Data wp[illegible] technicz[illegible] materiałów [illegible]	2019 -09- 16
Imię i Na[illegible] reprezent[illegible]	Z up. STAROSTY

inż. Anna Malesza
INSPEKTOR
w Wydziale Geodezji, Katastru i Nieruchomości

i kartograficzn... operat techniczny wpisano ... materiałów państwowego zasobu geodezyjnego i kartograficznego	
Organ prowadzący zasób geodezyjny i kartograficzny	STAROSTA POWIATU BIAŁOSTOCKIEGO
Identyfikator ewidenc. materiału zasobu	P.2002.2019.5497
Data wpisania operatu technicz. do ewidencji materiałów zasobu	2019 -09- 13
Imię i Nazwisko osoby reprezentującej organ	Z up. STAROSTY

inż. Anna Malesza
INSPEKTOR
w Wydziale Geodezji, Katastru i Nieruchomości

Jednostka: 200205_2 gm.Juchnowiec Kościelny	**MAPA DO CELÓW PROJEKTOWYCH**	Skala 1:500
	Oznaczenie obszaru aktualizacji	▬ ▬ ▬ ▬ ▬
	Oznacz. kancelaryjne zgłosz. pracy geodezyjnej:	ODGI.4320.5012.2019
Obręb: 0022 w.Księżyno		
Arkusz 1/1 8.192.13.07.4.4 8.192.13.08.3.3 8.192.13.12.2.2, 4 8.192.13.13.1.1, 4		
Układ wys.: PL-EVRF2007-NH PUWG: 2000(8)		

Data wykonania mapy: 27.08.2019 r.

USŁUGI GEODEZYJNO-KARTOGRAFICZNE
GEO-CAD Marcin Chocha
ul. Mickiewicza 32/1, 15-232 Białystok
NIP: 966-121-49-49, tel. 0 662 958 651
email: geocad@piasta.pl, www.geocad.piasta.pl

Informacja o służebnościach gruntowych: nie badano.
Nr rob. 373/2019.
Nr ID.

678
145
Ignatki - Kolonia
142,8

SZKIC ORIENTACYJNY

Jednostka: 200205_2 gm.Juchnowiec Kościelny	**MAPA DO CELÓW PROJEKTOWYCH**	Skala 1:500
	Oznaczenie obszaru aktualizacji	▬ ▬ ▬ ▬ ▬
	Oznacz. kancelaryjne zgłosz. pracy geodezyjnej:	ODGI.4320.5011.2019
Obręb: 0012 0022 w.Ignatki w.Księżyno		
Arkusz 1/1 8.192.13.12.2.2, 4 8.192.13.13.1.1, 3, 4		
Układ wys.: PL-EVRF2007-NH PUWG: 2000(8)		

Data wykonania mapy: 27.08.2019 r.

USŁUGI GEODEZYJNO-KARTOGRAFICZNE
GEO-CAD Marcin Chocha
ul. Mickiewicza 32/1, 15-232 Białystok
NIP: 966-121-49-49, tel. 0 662 958 651
email: geocad@piasta.pl, www.geocad.piasta.pl

GEODETA UPRAWNIONY
MARCIN CHOCHA
świadectwo kwalifikacji nr 19288

Informacja o służebnościach gruntowych: nie badano.
Nr rob. 372/2019.
Nr ID.

Ignatki - Kolonia
142,8

SZKIC ORIENTACYJNY

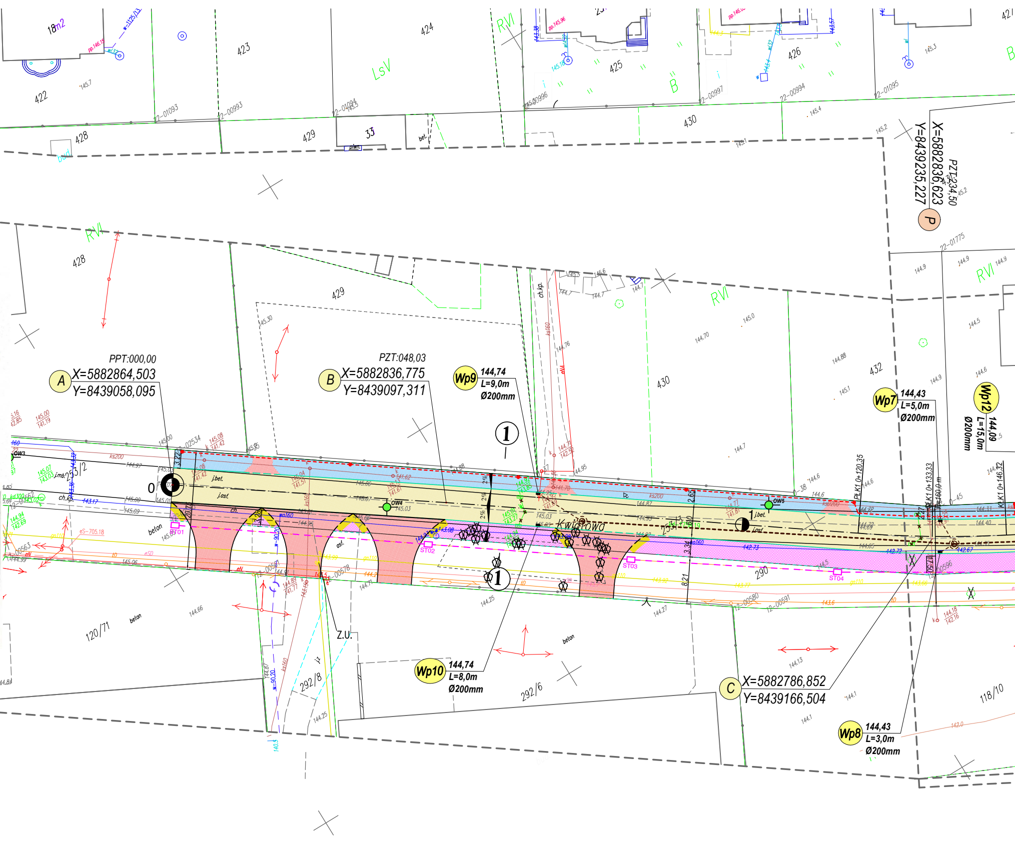
PPT:000,00
A
X=5882864,503
Y=8439058,095
PZT:048,03
B
X=5882836,775
Y=8439097,311
Wp9
144,74
L=9,0m
Ø200mm
Wp7
144,43
L=5,0m
Ø200mm
Wp12
144,09
L=15,0m
Ø200mm
PZT:234,50
X=5882836,623
Y=8439235,227
P
Wp10
144,74
L=8,0m
Ø200mm
C
X=5882786,852
Y=8439166,504
Wp8
144,43
L=3,0m
Ø200mm
Kwiatowa
1
0
OW3
OW4
OW5
ST01
ST02
ST03
ST04
Z.U.
RVI
LsV
B
428
429
430
432
422
423
424
425
426
33
253/2
290
120/71
292/8
292/6
118/10
PL K1 0+120,35
K1 0+133,33
K1 0+146,32
j.bet.
j.asf.
beton
ks200
ks160
ch.kp.
2%

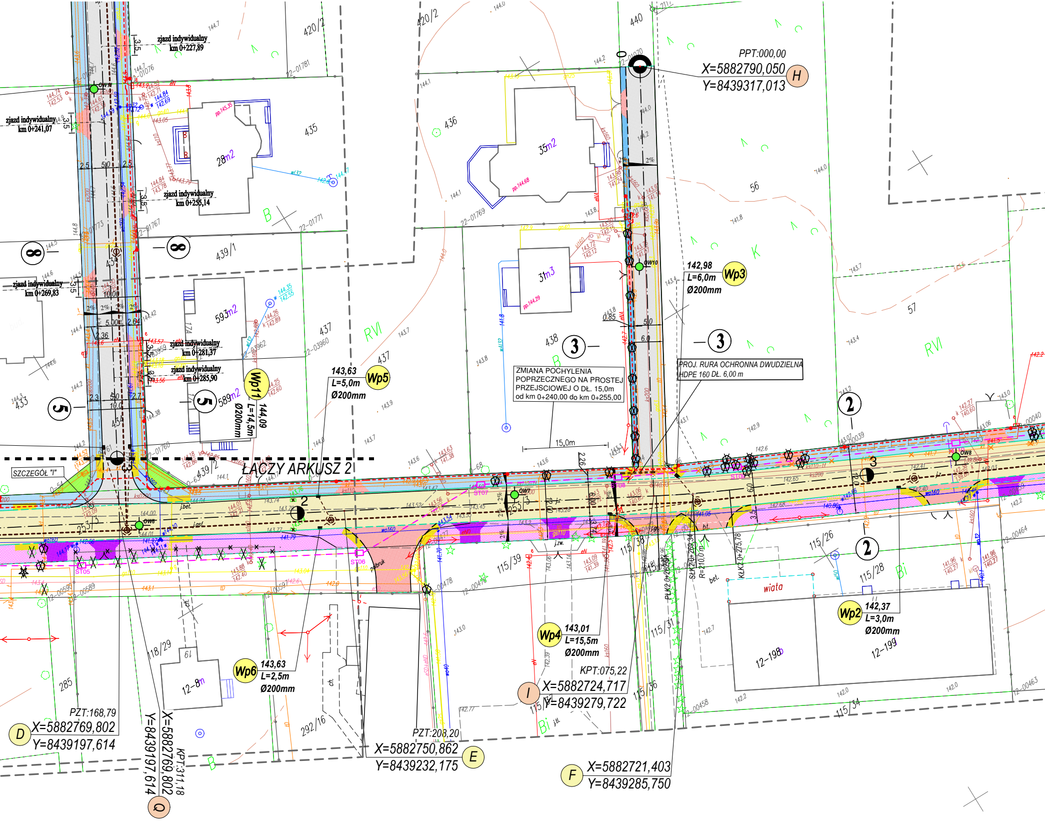

zjazd indywidualny km 0+227,89
zjazd indywidualny km 0+241,07
zjazd indywidualny km 0+255,14
zjazd indywidualny km 0+269,83
zjazd indywidualny km 0+281,37
zjazd indywidualny km 0+285,90
420/2
440
435
436
439/1
437
438
433
439/2
56
57
RVI
PPT:000,00
X=5882790,050
Y=8439317,013
H
142,98
L=6,0m
Ø200mm
Wp3
143,63
L=5,0m
Ø200mm
Wp5
Wp11
144,09
L=14,5m
Ø200mm
ZMIANA POCHYLENIA
POPRZECZNEGO NA PROSTEJ
PRZEJŚCIOWEJ O DŁ. 15,0m
od km 0+240,00 do km 0+255,00
PROJ. RURA OCHRONNA DWUDZIELNA
HDPE 160 DŁ. 6,00 m
15,0m
ŁĄCZY ARKUSZ 2
SZCZEGÓŁ "I"
115/39
115/38
115/26
115/28
115/31
115/36
115/34
118/29
292/16
285
12-8
12-198
12-199
wiata
Wp4
143,01
L=15,5m
Ø200mm
KPT:075,22
I
X=5882724,717
Y=8439279,722
Wp2
142,37
L=3,0m
Ø200mm
Wp6
143,63
L=2,5m
Ø200mm
PZT:168,79
D
X=5882769,802
Y=8439197,614
X=5882769,802
Y=8439197,614
KPT:311,18
Q
PZT:208,20
X=5882750,862
Y=8439232,175
E
F
X=5882721,403
Y=8439285,750
PŁK2 0+262,94
SŁK2 0+269,34
KŁK2 0+275,78
R=210,0 m

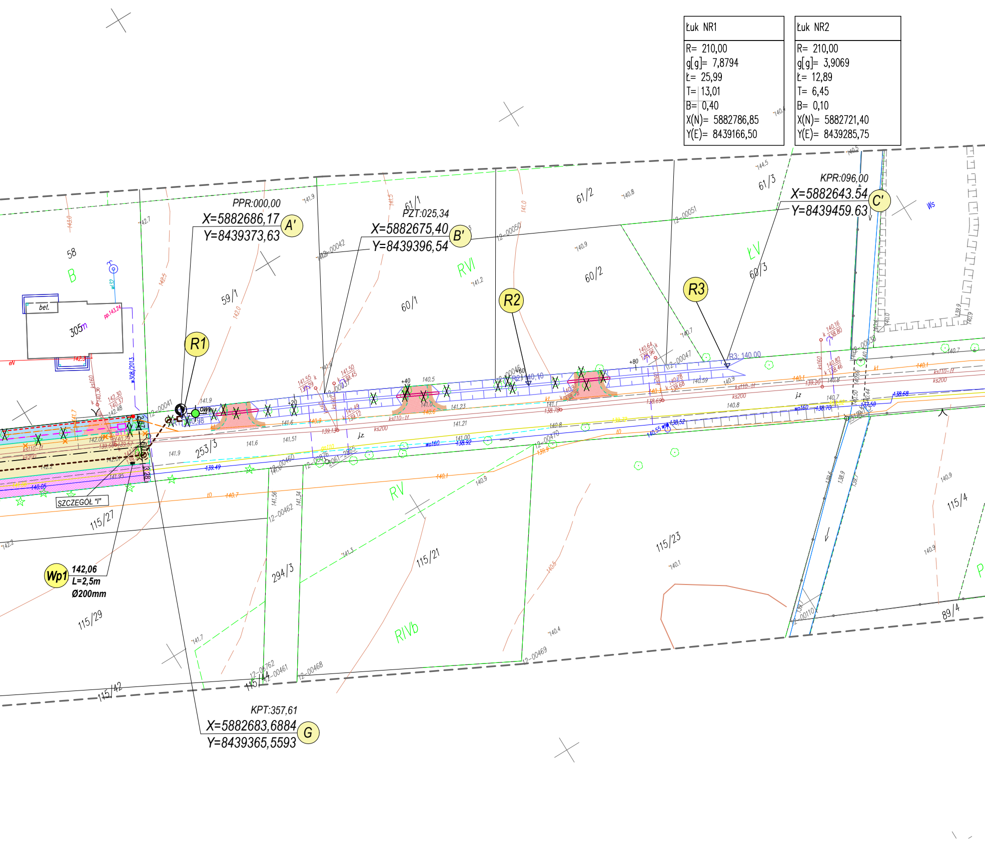

Łuk NR1	
R=	210,00
g[g]=	7,8794
Ł=	25,99
T=	13,01
B=	0,40
X(N)=	5882786,85
Y(E)=	8439166,50

Łuk NR2	
R=	210,00
g[g]=	3,9069
Ł=	12,89
T=	6,45
B=	0,10
X(N)=	5882721,40
Y(E)=	8439285,75

PPR:000,00
X=5882686,17
Y=8439373,63
A'
PZT:025,34
X=5882675,40
Y=8439396,54
B'
KPR:096,00
X=5882643.54
Y=8439459.63
C'
KPT:357,61
X=5882683,6884
Y=8439365,5593
G
R1
R2
R3
R3: 140.00
R2: 140.10
Wp1
142,06
L=2,5m
Ø200mm
SZCZEGÓŁ "I"
bet.
305m
58
B
59/1
60/1
61/1
61/2
61/3
60/2
60/3
253/3
294/3
115/27
115/29
115/21
115/23
115/42
115/44
115/4
89/4
RVI
RV
RIVb
ŁV
Ws
12-00041
12-00042
12-00050
12-00051
12-00047
12-00460
12-00462
12-00461
12-00468
12-00469
12-00470
12-00038
12-00110
12-06762
ks110-ft
ks200
ks160
wo160
kt
j.z.
+20
+40
+60
+80

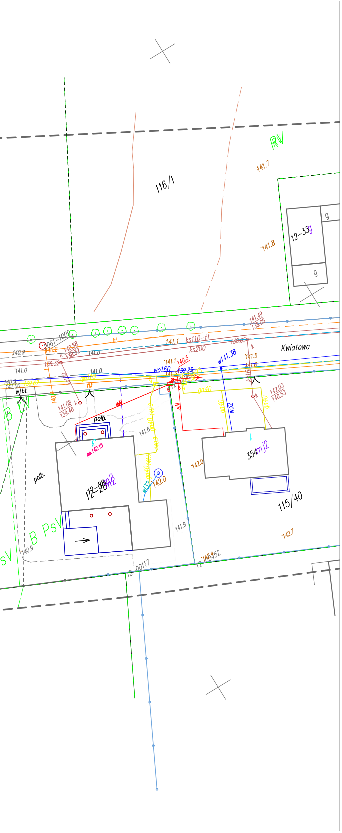
116/1
12-339
g
RV
141.7
141.8
141.49
138.05
Kwiatowa
140.9
141.0
ks110-tt
ks200
wo160
w141.38
140.3
139.23
141.5
141.6
142.03
140.53
141.08
139.46
polb.
pp.142.15
w.bt.
polb.
12-28m2
142.0
141.6
141.9
354m2
115/40
142.7
12-00117
12-00452
B PsV
141.0

LEGENDA

DROGI

▨ - PROJEKTOWANA JEZDNIA Z BETONU ASFALTOWEGO

▨ - PROJEKTOWANA JEZDNIA Z KOSTKI BETONOWEJ

▨ - PROJEKTOWANE CHODNIKI

▨ - PROJEKTOWANE POBOCZE

▨ - PROJEKTOWANE ZJAZDY

▨ - PROJEKTOWANY ZIELENIEC

▨ - PROJEKTOWANE RAMPY DLA PIESZYCH

▨ - PROJEKTOWANA ŚCIEŻKA PIESZO-ROWEROWA

▨ - PROJEKTOWANA ŚCIEŻKA PIESZO-ROWEROWA
O WZMOCNIONEJ KONSTRUKCJI NA ZJAZDACH

▨ - PROJEKTOWANE POBOCZA

— - PROJEKTOWANY KRAWĘŻNIK 15x30

— - PROJEKTOWANY KRAWĘŻNIK 20x30

— - PROJEKTOWANE OBRZEŻA 6x20

- - - PROJEKTOWANE OBRZEŻA 8x30

— — - PROJEKTOWANY KRAWĘŻNIK 15x22

— — - PROJEKTOWANY KRAWĘŻNIK 20x22

- - - PROJEKTOWANY OPORNIK 12X25

UZBROJENIE PROJEKTOWANE WG ODRĘBNEGO OPRACOWANIA

- PROJ. SIEĆ KANALIZACJI DESZCZOWEJ

- PROJ. PRZYKANALIKI KANALIZACJI DESZCZOWEJ

■ **- PROJ. WPUSTY ULICZNE**

-PROJ. KABLOWA LINIA OŚWIETLENIOWA (SIEĆ) ZE SŁUPAMI

- PROJ. KANAŁ TECHNOLOGICZNY

□ - PROJ. STUDNIA (SK-2) KANAŁU TECHNOLOGICZNEGO

- PROJ. KANALIZACJA KABLOWA TELEKOMUNIKACYJNA

UZBROJENIE ISTNIEJĄCE

- ISTN. KABLOWA SIEĆ ELEKTROENERGETYCZNA

- ISTN. WODOCIĄG

- ISTN. KABEL TELEFONICZNY

- ISTN. KANAŁ SANITARNY

- ISTN. KANAŁ DESZCZOWY

- ISTN. GAZOCIĄG

- ISTN. KANAŁ CIEPŁOWNICZY

- ISTN. LINIA NAPOWIETRZNA ELEKTRYCZNA NN

- ISTN. LINIA NAPOWIETRZNA TELEFONICZNA

UZBROJENIE ISTNIEJĄCE DO LIKWIDACJI
WG ODRĘBNEGO OPRACOWANIA

- ISTN. KANALIZACJA KABLOWA TELEKOMUNIKACYJNA (KOBA)

× × **- ISTN. PRZYKANALIKI SIECI KAN.DESZ.**

INNE

- ISTN. DRZEWA DO USUNIĘCIA

× - ISTN. OGRODZENIE DO ROZBIÓRKI

- PROJ. RÓW DROGOWY

R1; 140,98 ▽ - OPISY RZĘDNYCH ROWÓW

- PROJ. PRZEPUSTY

R1 - PROJEKTOWANY RÓW

OW3 - OTWORY GEOTECHNICZNE

Z. - ZASUWY NA SIECI GAZOWEJ DO REGULACJI

Z.U. - ZASUWY NA SIECI GAZOWEJ DO REGULACJI
I ZABEZPIECZENIA

- DRZEWA ISTN., NANIESIONE ORIENTACYJNIE
NA PODKŁAD W TRAKCIE WYKONYWANIA
INWENTARYZACJI ZIELENI, DO USUNIĘCIA

PROLUS
PRACOWNIA PROJEKTOWA

PROJEKTOWANIE DRÓG
I UZBROJENIA TERENU

email: prolus@o2.pl tel.: 85 72 22 519

OBIEKT: BUDOWA CZĘŚCI UL. KWIATOWEJ W M. IGNATKI, UL. BORSUCZEJ W M. KSIĘŻYNO I CZĘŚCI DROGI GMINNEJ NA DZ. 440 W M. KSIĘŻYNO (GM. JUCHNOWIEC KOŚCIELNY)	**TEMAT:** PROJEKT WYKONAWCZY DROGOWY		
	SKALA:	**NR RYS.:**	**DATA:**
NAZWA RYS.: PROJEKT ZAGOSPODAROWANIA TERENU (ARKUSZ 1 Z 3)	1:500	1.1	10.2020

PROJEKTANT:

DROGI:	MGR INŻ. PIOTR ŁUSZYŃSKI
NR UPRAWNIEŃ:	BŁ 138/02